SG ARHEILGEN

SGA

150 Jahre

1876 – 2026

VORGÄNGERVEREINE

1876 bis 1937	→	Turnverein 1876 Arheilgen 1903
1902 bis 1933	→	Radsportclub 1902 Frisch auf Arheilgen
1903 bis 1920	→	Freie Turner Arheilgen 1903
1904 bis 1924	→	FK Olympia 04
1906 bis 1921	→	FK Germania 06
1910 bis 1933	→	Kraftsportclub 1910 Arheilgen
1920 bis 1933	→	Arbeiter Turn und Sportverein 1903 Arheilgen
1921 bis 1939	→	Sportvereinigung 04
1939 bis 1945	→	Sportverein 1876 Arheilgen
1945 bis heute	→	Sportgemeinschaft 1876/1945 Arheilgen e.V.

SG ARHEILGEN SGA

150 Jahre
1876 – 2026

SGA FAHNE

des Turnvereins aus 1882





SG ARHEILGEN
SGA

150 Jahre
1876–2026

ÄLTESTES ÜBERLIEFERTES FOTO

des Turnvereins - um die Jahrhundertwende aufgenommen -



SG ARHEILGEN
SGA
150 Jahre
1876 – 2026

KRAFTSPORTCLUB

im Jahr 1911



SG ARHEILGEN SGA

150 Jahre
1876–2026

WETTSPIEL 1916

zwischen Germania und Olympia



Auf dem Foto die Mannschaft der Germania mit Otto Heib, Wilhelm Neff, Heinrich Sturmfels, Georg Anthes, Heinrich Schmidt, Konrad Braun, Georg Dietrich, Ernst Hahn, Arthur Zeidler, Karl Becker und Philipp West

SG ARHEILGEN SGA

150 Jahre

1876 – 2026

SPORTANLAGE DES ARBEITER TURN UND SPORTVEREINS im Elsee um 1924



SG ARHEILGEN
SGA
150 Jahre
1876–2026

SPORTHEIM AM SPORTPLATZ ELSEE



Das Sportheim wurde 1924 von Mitgliedern des Arbeiter Turn und Sportvereins erbaut

SG ARHEILGEN
SGA
150 Jahre
1876–2026

FREIE TURNER

bei Übungen am Barren auf dem Sportplatz Elsee um 1925



SG ARHEILGEN SGA

150 Jahre
1876–2026

FESTUMZUG DES RADSPORTCLUBS

in der Unteren Mühlstraße zum 25-jährigen Jubiläum 1927



SG ARHEILGEN
SGA
150 Jahre
1876–2026

SPORTPLATZ ARHEILGER MÜHLCHEN

im Jahr 1927 beim Spiel Sportvereinigung gegen Mainz 05 in der Fußball Bezirksliga Gruppe Hessen



SG ARHEILGEN SGA

150 Jahre
1876–2026

TURNERINNEN RIEGE um 1928 / 1929



Auf dem Foto: Sophie Hechler, Ellen Stern, Anna Engel, Henriette Möhler, Annchen Bohl, Anna Rückerich, Sophie Benz, Helene Leiser, Lilli Hartung, Dina Becker, Grete Hechler, Margarethe Meyerhöfer, Helene Stahlhöfer, Friedrich Göbel, Peter Göbel

SG ARHEILGEN SGA

150 Jahre
1876–2026

ERSTE HANDBALLMANNSCHAFT

des Turnvereins 1876 im Jahre 1928 / 1929



SG ARHEILGEN
SGA
150 Jahre
1876–2026

TURNHALLE

des Turnvereins in der
Frankfurter Landstraße 214
(um 1930)



SG ARHEILGEN
SGA
150 Jahre
1876–2026

SCHAUTURNEN im Turngarten hinter der Turnhalle (um 1930)



SG ARHEILGEN
SGA
150 Jahre
1876–2026

SPIELMANNS-ZUG ABTEILUNG

des Turnvereins 1933



SG ARHEILGEN
SGA

150 Jahre
1876–2026

LEICHTATHLETIK WETTKAMPF

am Arheilger Mühlchen (1933)



SG ARHEILGEN
SGA
150 Jahre
1876–2026

SPORTPLATZ ARHEILGER MÜHLCHEN

Ende der 1940er Jahre

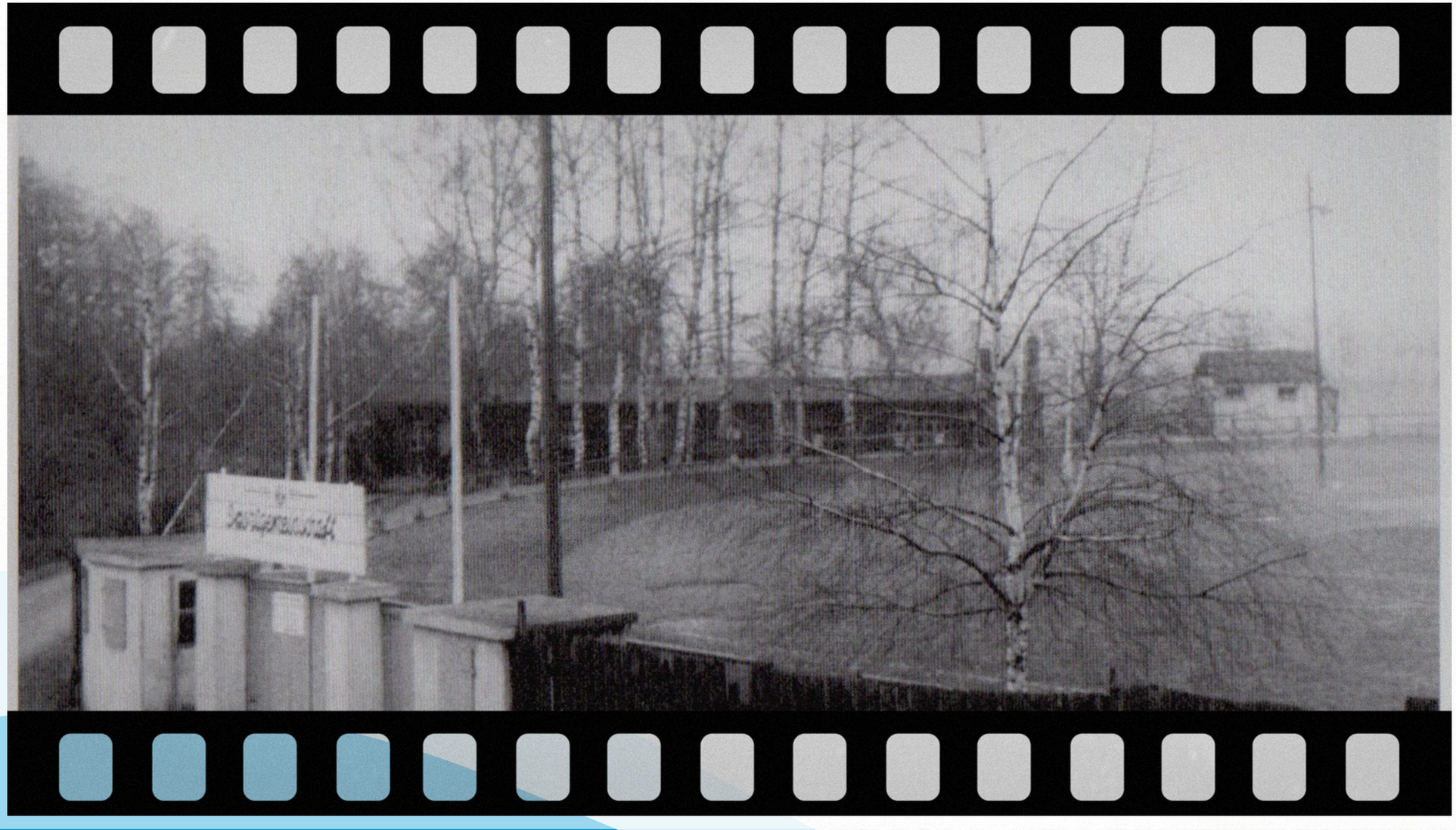

SG ARHEILGEN SGA

150 Jahre
1876–2026

SGA VS. SVD

Fußballspiel am Arheilger Mühlchen vor 5.000 Zuschauern (1948)



Ergebnis 1:1

SG ARHEILGEN SGA

150 Jahre
1876–2026

JAHR 1949 Mitglieder der Sportgemeinschaft am Mühlchen



SG ARHEILGEN
SGA
150 Jahre
1876 – 2026

SGA FUSSBALLER 1950

in der zweithöchsten deutschen Fußball Liga

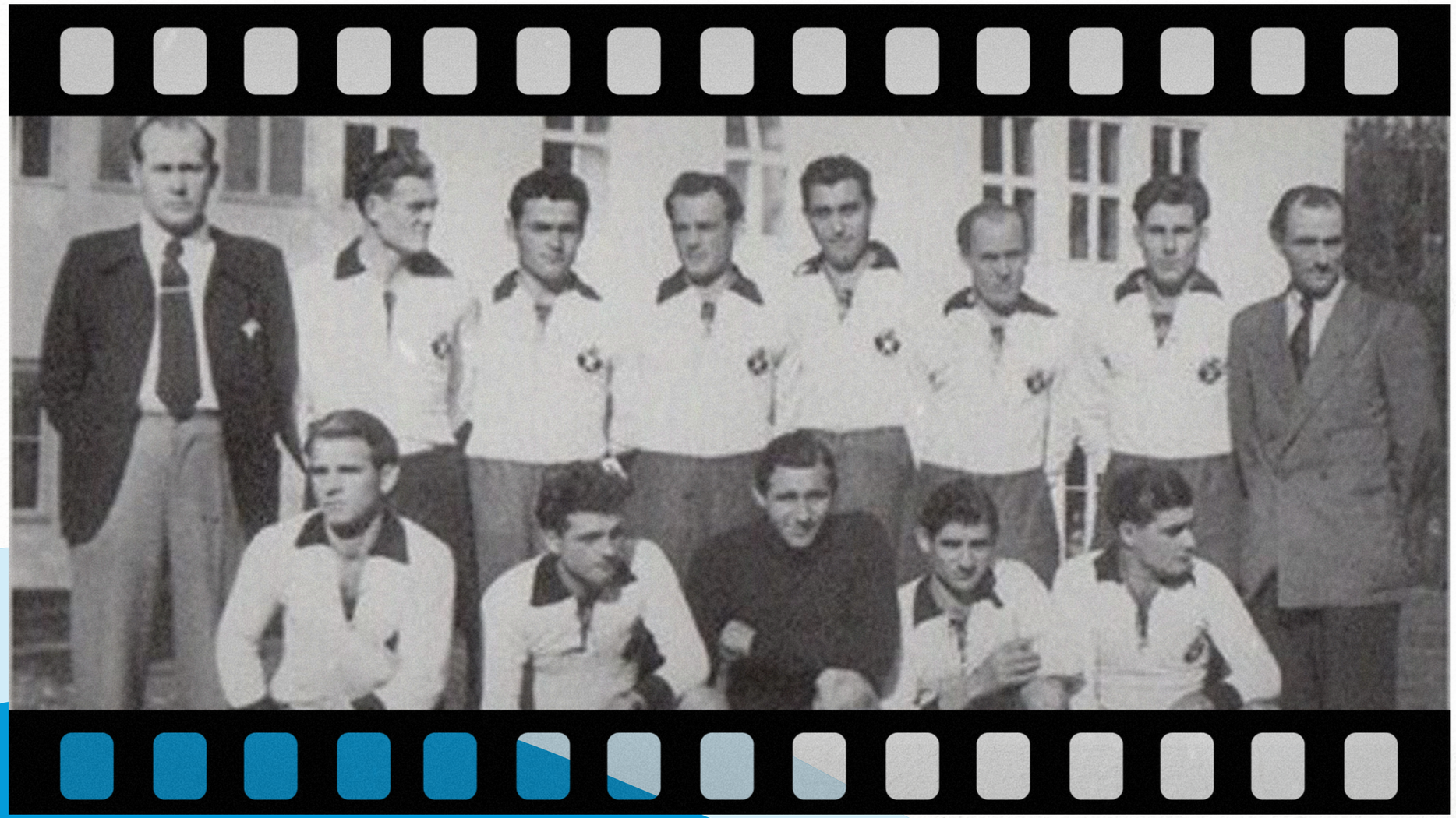

hinten: Abteilungsleiter Dr. Alfons Hüg, Ernst Traser, Franz Marko, Heinz Becker, Wilhelm Mahr, Josef Müller, Walter Lieber, Trainer Charly Zech
Vorne: Justus Zöller, Wilhelm Wendler, Willi Seibel, Friede Dilfer, Walter Barnewald

SG ARHEILGEN SGA

150 Jahre
1876–2026

75-JÄHRIGES JUBILÄUM

Festball zum Jubiläum der SGA 1951 in der Turnhalle



SG ARHEILGEN
SGA

150 Jahre
1876 – 2026

75-JÄHRIGES JUBILÄUM

Volle Turnhalle beim Festakt



SG ARHEILGEN
SGA
150 Jahre
1876–2026

75-JÄHRIGES JUBILÄUM

Festumzug mit dem SGA Vorsitzenden Adam Bauer und den Abteilungsleitern



SG ARHEILGEN
SGA
150 Jahre
1876–2026

VEREINS-ZEITUNG

Erstausgabe der Vereinszeitung der Sportgemeinschaft Arheilgen im Oktober 1952

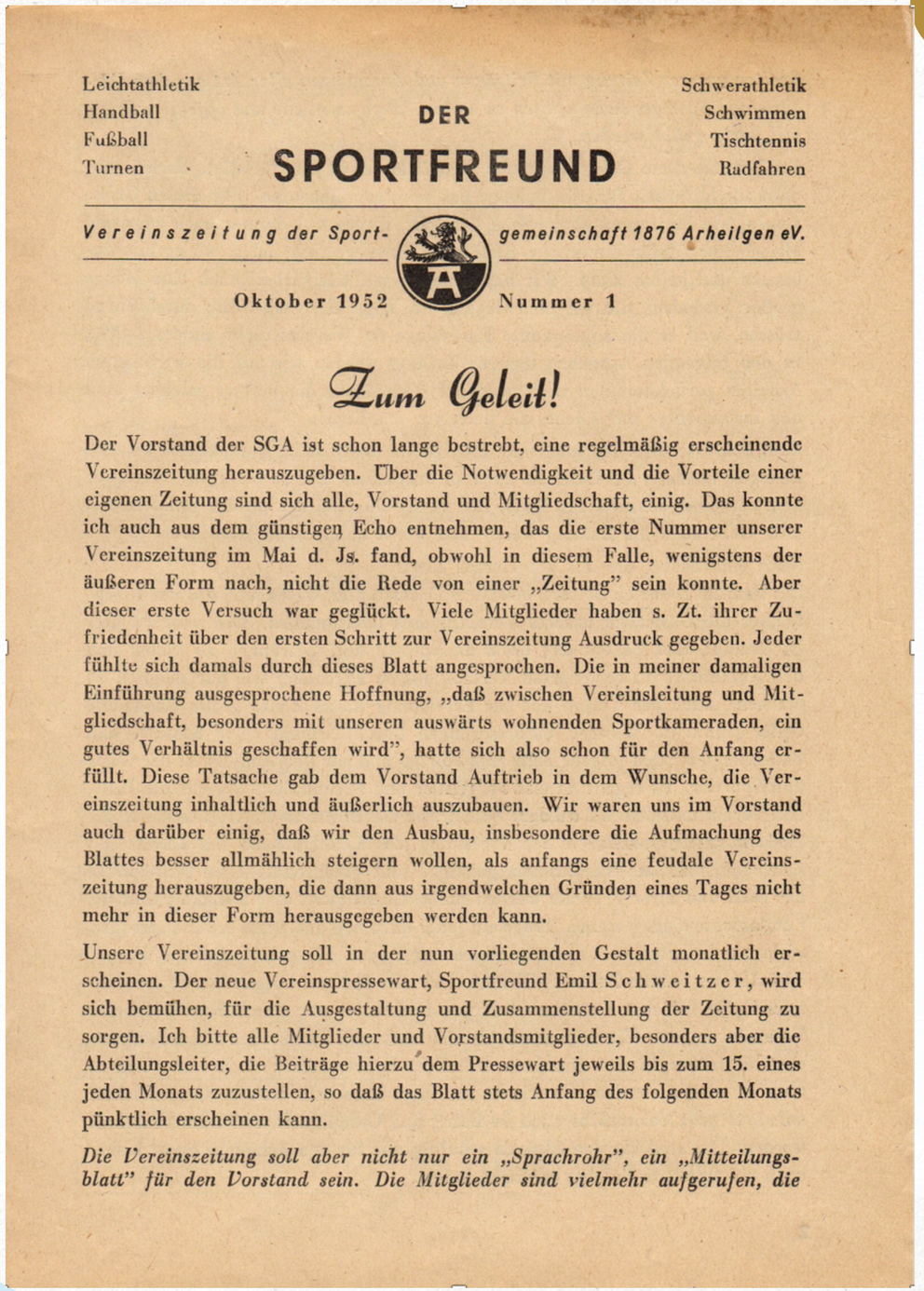

Leichtathletik
Handball
Fußball
Turnen

DER
SPORTFREUND

Schwerathletik
Schwimmen
Tischtennis
Radfahren

Vereinszeitung der Sport- gemeinschaft 1876 Arheilgen eV.

Oktober 1952 Nummer 1

Zum Geleit!

Der Vorstand der SGA ist schon lange bestrebt, eine regelmäßig erscheinende Vereinszeitung herauszugeben. Über die Notwendigkeit und die Vorteile einer eigenen Zeitung sind sich alle, Vorstand und Mitgliedschaft, einig. Das konnte ich auch aus dem günstigen Echo entnehmen, das die erste Nummer unserer Vereinszeitung im Mai d. Js. fand, obwohl in diesem Falle, wenigstens der äußeren Form nach, nicht die Rede von einer „Zeitung" sein konnte. Aber dieser erste Versuch war geglückt. Viele Mitglieder haben s. Zt. ihrer Zufriedenheit über den ersten Schritt zur Vereinszeitung Ausdruck gegeben. Jeder fühlte sich damals durch dieses Blatt angesprochen. Die in meiner damaligen Einführung ausgesprochene Hoffnung, „daß zwischen Vereinsleitung und Mitgliedschaft, besonders mit unseren auswärts wohnenden Sportkameraden, ein gutes Verhältnis geschaffen wird", hatte sich also schon für den Anfang erfüllt. Diese Tatsache gab dem Vorstand Auftrieb in dem Wunsche, die Vereinszeitung inhaltlich und äußerlich auszubauen. Wir waren uns im Vorstand auch darüber einig, daß wir den Ausbau, insbesondere die Aufmachung des Blattes besser allmählich steigern wollen, als anfangs eine feudale Vereinszeitung herauszugeben, die dann aus irgendwelchen Gründen eines Tages nicht mehr in dieser Form herausgegeben werden kann.

Unsere Vereinszeitung soll in der nun vorliegenden Gestalt monatlich erscheinen. Der neue Vereinspressewart, Sportfreund Emil Schweitzer, wird sich bemühen, für die Ausgestaltung und Zusammenstellung der Zeitung zu sorgen. Ich bitte alle Mitglieder und Vorstandsmitglieder, besonders aber die Abteilungsleiter, die Beiträge hierzu dem Pressewart jeweils bis zum 15. eines jeden Monats zuzustellen, so daß das Blatt stets Anfang des folgenden Monats pünktlich erscheinen kann.

Die Vereinszeitung soll aber nicht nur ein „Sprachrohr", ein „Mitteilungsblatt" für den Vorstand sein. Die Mitglieder sind vielmehr aufgerufen, die

SG ARHEILGEN
SGA

150 Jahre
1876–2026

VEREINSHAUS

Das SGA Vereinhaus Mitte der 1950er Jahre



SG ARHEILGEN
SGA
150 Jahre
1876 – 2026

GASTSTÄTTE

Der Gaststättenbereich im Vereinshaus nach der Renovierung (1956)



SG ARHEILGEN
SGA
150 Jahre
1876–2026

RINGER-WETT-KAMPF

in der Turnhalle
(um 1956)

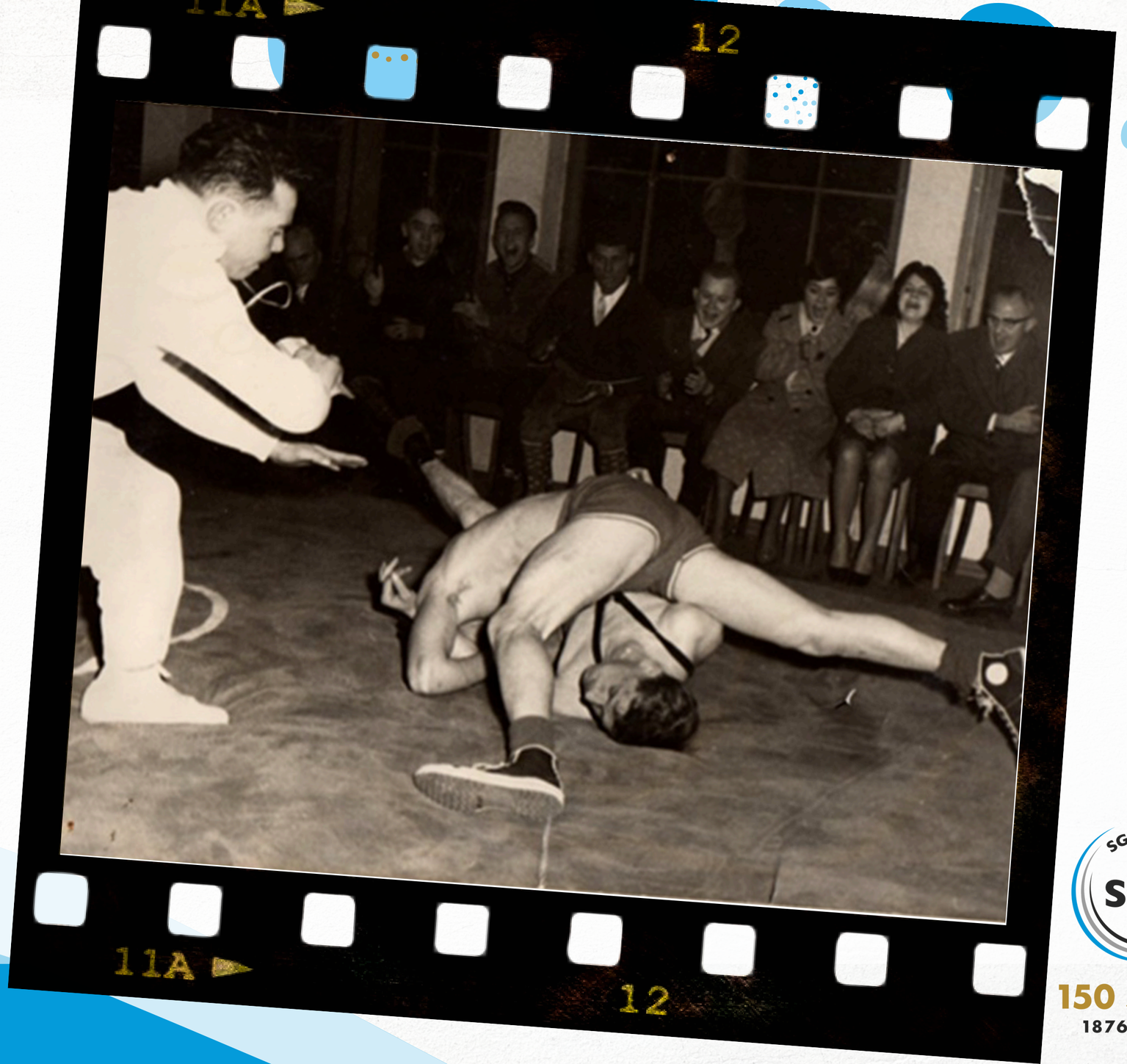

SG ARHEILGEN
SGA
150 Jahre
1876–2026

JUGEND-REKORD

1968 springt Volker Ohl auf der Anlage am Mühlchen mit 4,77 Metern europäischen Jugendrekord



SG ARHEILGEN
SGA
150 Jahre
1876–2026

GRUND-STEINLEGUNG

für das SGA Sportzentrum 1976



Rechts im Bild der erste Vorsitzende der SGA, Architekt und Planer Philipp Benz. In der Mitte Oberbürgermeister Heinz Winfried Sabas. Links im Bild der zweite Vorsitzende der SGA Alexander Pfeiffer:

SGA SPORTZENTRUM nach der Fertigstellung im Oktober 1979

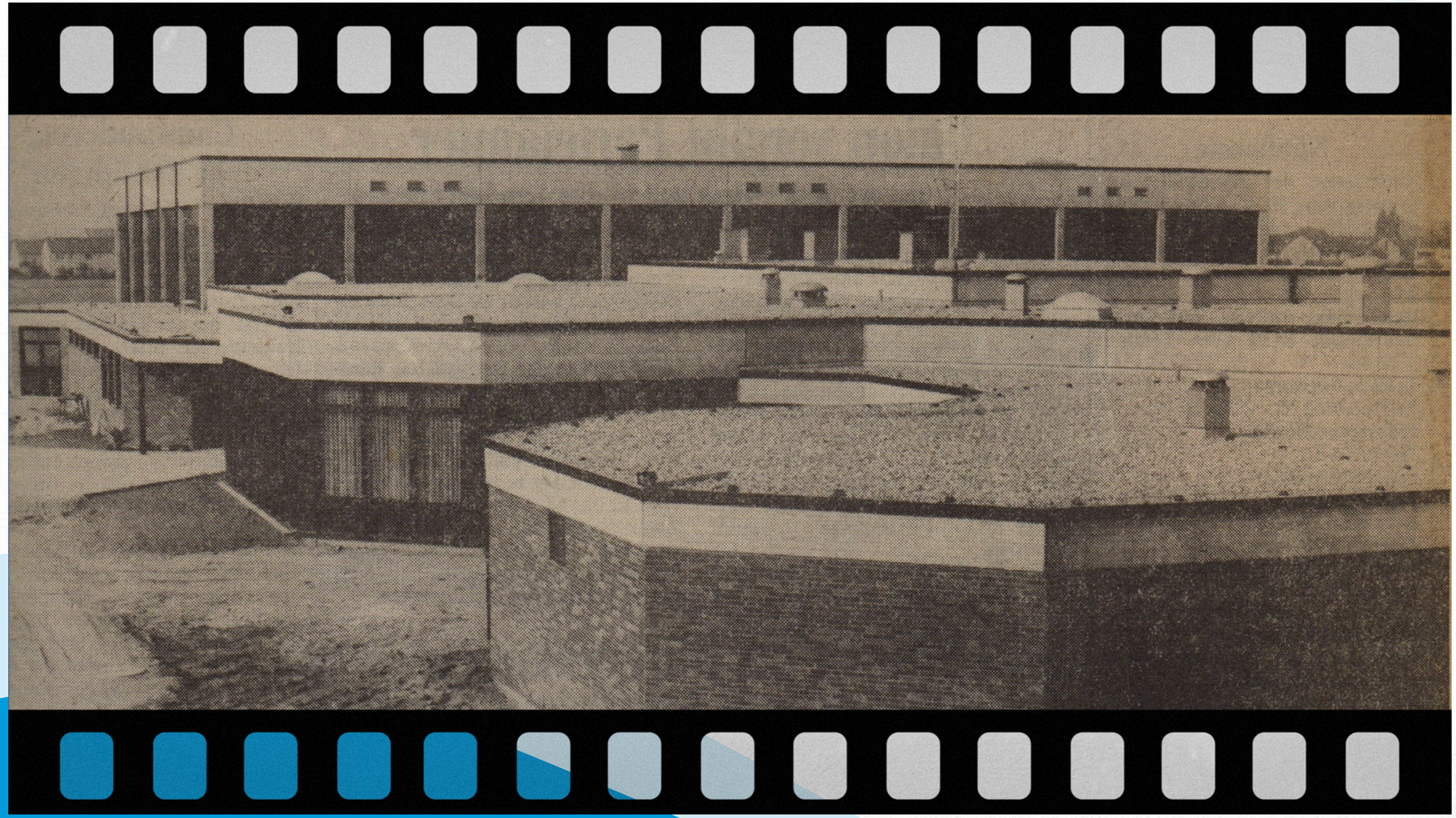

SG ARHEILGEN
SGA
150 Jahre
1876–2026

ERÖFFNUNG SPORTZENTRUM

Festakt zur Eröffnung des SGA Sportzentrums

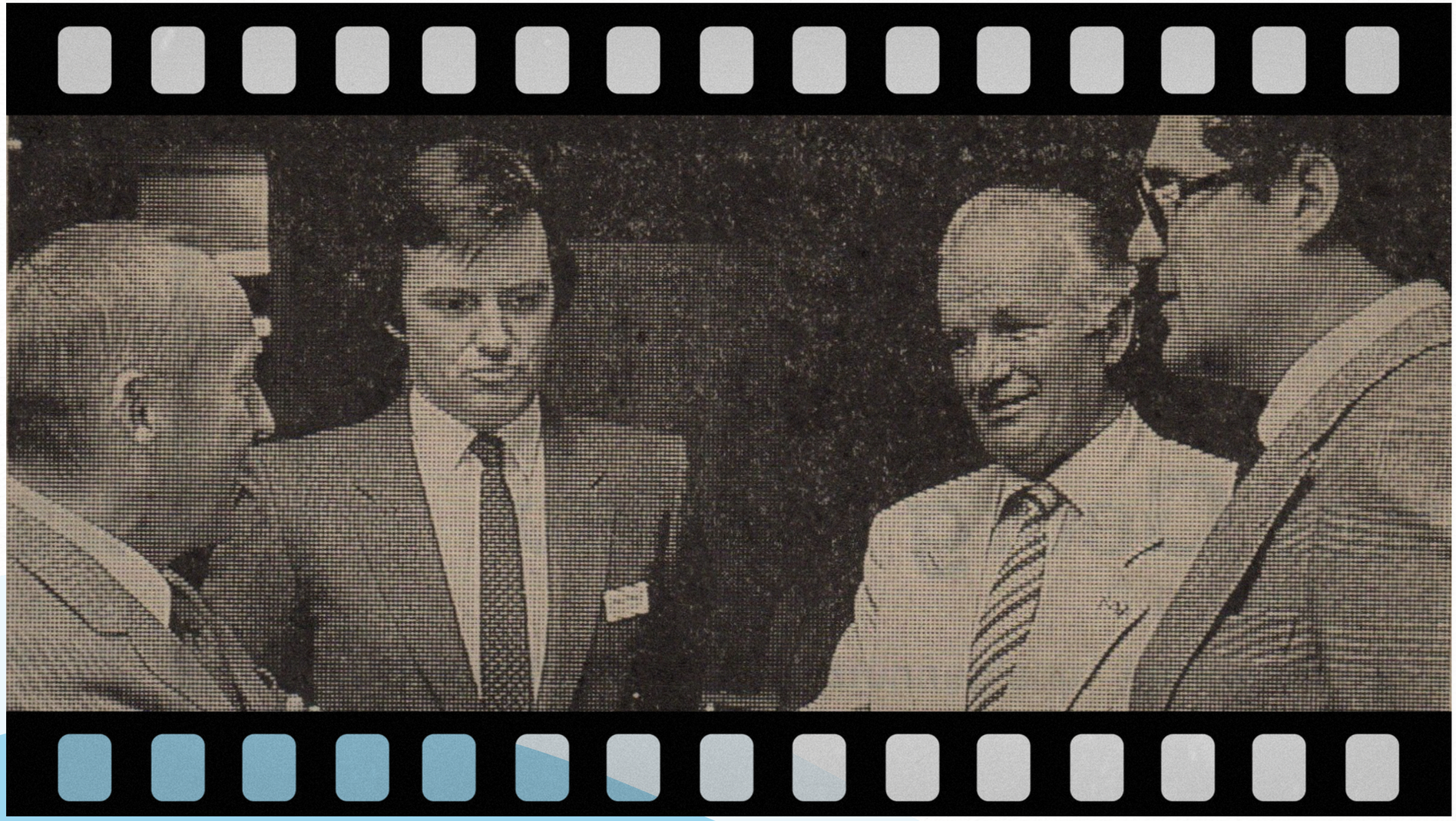

Rechts: Sportdezernent Peter Benz

Mitte: der neue SGA Vorsitzende Alexander Pfeiffer

SG ARHEILGEN SGA

150 Jahre
1876–2026

ALEXANDER PFEIFFER

Alexander Pfeiffer erhält 2012 von Justizminister Hahn den Hessischen Verdienstorden am Bande, unter anderem auch für seine 30-jährigen Verdienste als erster Vorsitzender des Großvereins SGA



links: Monika Pfeiffer

SG ARHEILGEN SGA

150 Jahre
1876–2026

KARL ROTHMER

Karl Rothmer, die rechte Hand von Alexander Pfeiffer, hat sich in 35 Jahren als Geschäftsführer um die SGA verdient gemacht



SG ARHEILGEN
SGA
150 Jahre
1876 – 2026

SGA VORSITZENDE AB 1945



Ludwig Müller
1945-1947



August Sandoz
1947-1949



Adam Bauer
1949-1952

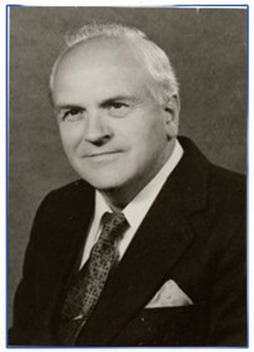

Heinrich Schneider
1952-1954



Heinrich Benz
1954-1963



Albrecht Langanke
1963-1965

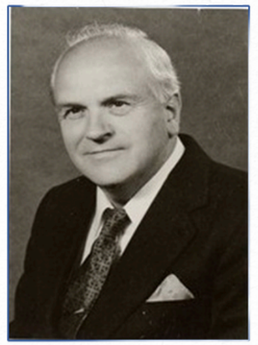

Heinrich Schneider
1965-1967



Heinrich Benz
1967



Philipp Benz
1968-1976



Alexander Pfeiffer
1976-2007



Thomas Arnold
2007-2015



Sven Beißwenger
2015-2021



Hanno Benz
2021-2023

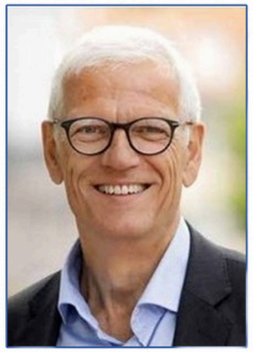

Matthias Kalbfuss
2023-2025



Thomas Stetz
ab 2025

SG ARHEILGEN
SGA

150 Jahre
1876 – 2026

UNSERE SPORT- UND BETRIEBS-ANLAGEN

SG ARHEILGEN
SGA
150 Jahre
1876–2026



KUNSTRASENNPLATZ UND BEZIRKSSPORTANLAGE

Arheilger Mühlchen



SG ARHEILGEN SGA

150 Jahre
1876 – 2026

TENNISANLAGE



SG ARHEILGEN
SGA
150 Jahre
1876 – 2026

RAD- UND ROLLSPORTANLAGE UND BOULE-PLÄTZE



SG ARHEILGEN
SGA
150 Jahre
1876 – 2026

BAHNENGOLF ANLAGE



SG ARHEILGEN
SGA
150 Jahre
1876–2026

GROSSSPORTHALLE



SG ARHEILGEN
SGA
150 Jahre
1876–2026

GYMNASTIKHALLE



SG ARHEILGEN
SGA
150 Jahre
1876–2026

Wir sind der ENTEGA-Kindersportclub der SGA









entega KINDER sportclub









SG ARHEILGEN SGA

150 Jahre
1876 – 2026

SGA SPORT-KITA



SG ARHEILGEN
SGA
150 Jahre
1876 – 2026

SPORT-ANGEBOT

SG ARHEILGEN
SGA
150 Jahre
1876–2026

Unser umfassendes Sportangebot möchten wir Ihnen heute ebenfalls gerne in Bildform vorstellen.

Darüber hinaus bieten wir gerade durch unsere vielfältigen Kursangebote im Gesundheitssport für alle Altersgruppen noch einiges mehr an.

Eine ausführliche Präsentation unserer Abteilungen erfolgt im Jubiläumsjahr in der Arheilger Post.



SG ARHEILGEN SGA

150 Jahre
1876 – 2026

HANDBALL



SG ARHEILGEN
SGA
150 Jahre
1876 – 2026

TISCHTENNIS



SG ARHEILGEN
SGA
150 Jahre
1876 – 2026

SPORTAKROBATIK



SG ARHEILGEN
SGA
150 Jahre
1876 – 2026

JAZZ-MODERN DANCE



SG ARHEILGEN
SGA
150 Jahre
1876–2026

RINGEN



SG ARHEILGEN
SGA
150 Jahre
1876 – 2026

HERZSPORT



SG ARHEILGEN
SGA
150 Jahre
1876 – 2026

SPORTKEGELN



SG ARHEILGEN
SGA
150 Jahre
1876 – 2026

HEINER ROLLIS



SG ARHEILGEN
SGA
150 Jahre
1876–2026

TANZSPORT



SG ARHEILGEN
SGA
150 Jahre
1876 – 2026

FITNESS STUDIO

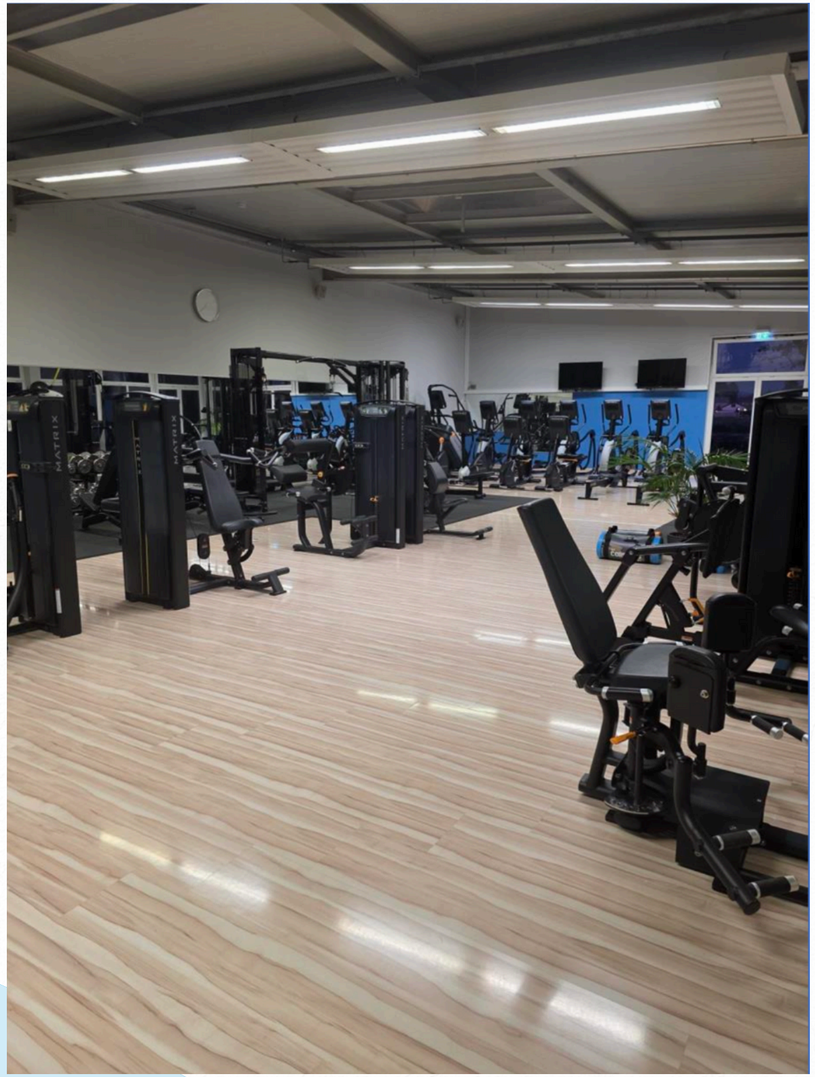

SG ARHEILGEN
SGA
150 Jahre
1876 – 2026

ROLLKUNSTLAUF



SG ARHEILGEN
SGA
150 Jahre
1876 – 2026

RADBALL



SG ARHEILGEN
SGA
150 Jahre
1876–2026

FUSSBALL



SG ARHEILGEN
SGA
150 Jahre
1876 – 2026

TENNIS

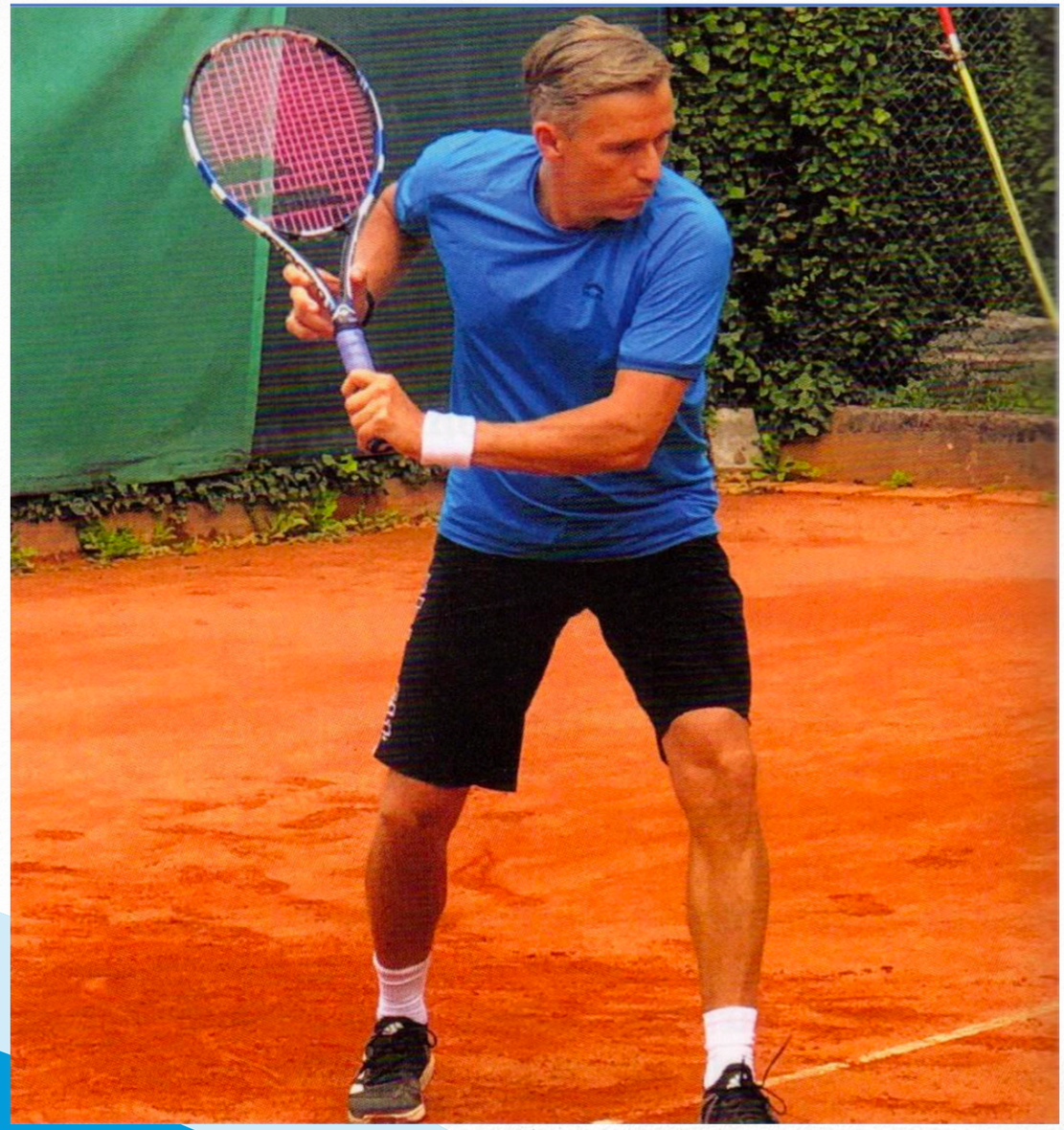

SG ARHEILGEN
SGA
150 Jahre
1876 – 2026

BAHNENGOLF



SG ARHEILGEN
SGA
150 Jahre
1876 – 2026

LEICHTATHLETIK



SG ARHEILGEN
SGA
150 Jahre
1876–2026

TRIATHLON



SG ARHEILGEN
SGA
150 Jahre
1876 – 2026

OUTDOOR SPORT



SG ARHEILGEN
SGA
150 Jahre
1876 – 2026

BOULE



SG ARHEILGEN
SGA
150 Jahre
1876 – 2026

MERCK MINI-FIT

Spezielles Angebot
für Arheilger Kitas



SG ARHEILGEN SGA

150 Jahre
1876–2026

PRÄSIDIUM



Mathias Altenburg
Heinz Merlau
Thomas Stetz
Thiemo Gutfried
Felix Klebe

SG ARHEILGEN
SGA

150 Jahre
1876–2026

WIR SAGEN DANKE!

Premiumsponsor

MERCK

EDEKA Patschull
Der Markt des guten Geschmacks

SG ARHEILGEN
SPONSORPARTNER DER ENTEGA
entega

Braustüb'l
Darmstädter Privatbrauerei seit 1847

Sparkasse Darmstadt und Dieburg

ZURICH
Rhein-Main Assekuranz
Eckstein & Weber OHG

reinheimer_systemlösungen gmbh

SG ARHEILGEN SGA
150 Jahre
1876–2026